SEPTEMBRE 2013

Right On Promenade Herb Gray

Pour une rentrée sécuritaire

Septembre marque la rentrée scolaire de milliers d'enfants de Windsor-Essex, dont un certain nombre devra traverser le chantier de construction de la promenade Herb Gray. Ces élèves pourront emprunter les voies d'accès piétonnières qui permettent de se rendre à plusieurs écoles élémentaires et secondaires ainsi qu'au Collège St. Clair.

La rentrée est un bon moment pour rappeler aux automobilistes de rester vigilants et d'être attentifs aux enfants qui traversent aux intersections ainsi qu'aux piétons et cyclistes qui voyagent dans le corridor de la promenade Herb Gray.

Des voies d'accès piétonnières sont situées sur Geraedts Drive, à l'intersection entre Todd Lane et Cabana Road, et le long de la voie de connexion entre les voies de déviation 1 et 2.

La Police provinciale de l'Ontario effectue une patrouille quotidienne dans le corridor de la promenade et inflige des amendes plus élevées pour les excès de vitesse dans les zones de construction.

Soyez attentifs aux piétons et aux cyclistes qui utilisent le corridor et veillez à leur sécurité lorsqu'ils sont dans les zones de circulation.

Aidez-nous à assurer la sécurité des enfants lorsqu'ils se rendent à l'école et retournent à la maison, pour que cette année scolaire se déroule tout en sécurité.

Nous y étions!

Nous avons eu un été bien rempli! Merci à la communauté de nous avoir permis de participer aux merveilleux programmes et activités présentés ci-dessous.

Des membres de l'équipe du projet de la promenade expliquent aux enfants du camp Adventure Seekers au WFCU Centre l'importance de suivre les règles de sécurité dans les zones de construction.

Quelques-uns des petits amis qui ont participé à notre fin de semaine de plaisir en famille, un événement gratuit tenu à Canada South Science City.

La World Snake Day (journée mondiale des serpents), un événement organisé par l'équipe du projet de la promenade et l'Ojibway Nature Centre pour faire connaître aux enfants différentes espèces de serpent.

De jeunes visiteurs font connaissance avec une pelle rétrocaveuse utilisée pour la construction de la promenade Herb Gray lors de l'événement « Meet a Machine » de cette année.

Le Parkway équipe a hâte de voir plus de vous cet automne en tant que nous sommes et à divers événements communautaires.

L'inauguration du nouveau carrefour giratoire au Safety Village.

De jeunes ingénieurs examinent une carte de la promenade Herb Gray à l'Oakwood Community Centre.

Des jeunes du camp Adventures in the Wild font une promenade en nature guidée par des membres de l'équipe du projet de la promenade au Ojibway Nature Centre.

L'herpétologiste Steve Marks montre à des élèves une couleuvre à petite tête dans le cadre d'une présentation sur les espèces en péril de la région.

L'équipe du projet de la promenade a rempli un camion de denrées dans le cadre de la collecte d'aliments organisée par The Downtown Mission.

Des jeunes du camp Adventure Seeker font une visite du chantier de construction en autobus.

De jeunes visiteurs s'adonnent à des activités de coloriage lors de notre fin de semaine de plaisir en famille tenue à Canada South Science City.

Dans ce numéro

Nous y étions! P.1
Pour une rentrée sécuritaire P.1
Info trafic P.2
Nouvelle carte interactive P.2
Children's Fest P.2
Les visages de la promenade P.3
Le coin de Freddie P.3
Zone des enfants P.4
ElderCollege P.4

Nouvelle carte interactive

Le site Web du projet de la promenade dispose maintenant d'une nouvelle carte interactive qui vous permettra de rester au fait des progrès de la conception et de la construction de la promenade Herb Gray. Rendez-vous à http://www.hgparkway.ca/interactive-map pour voir la carte, pour connaître les fermetures de routes en lien avec les travaux de construction et pour en savoir plus sur les principaux éléments de la promenade. Cet outil convivial est régulièrement mis à jour afin que vous puissiez facilement suivre l'avancement du projet, prendre connaissance des avis publics ainsi que des travaux de construction en cours et voir des photos des progrès du projet.

Info trafic

Pour obtenir les renseignements les plus récents sur la circulation dans le corridor de la promenade, y compris ceux sur les fermetures d'urgence, suivez-nous sur Twitter @hgparkway ou cliquez sur le bouton « J'aime » de notre page Facebook; cherchez « Rt. Hon. Herb Gray Parkway ».

Inscrivez-vous à notre liste de diffusion électronique en envoyant votre adresse courriel à detroit.river@ontario.ca, ou surveillez les avis publics indiquant les dates et les heures d'intérêt.

Mise à jour de la construction

L'équipe de construction promenade continue à faire avancer les travaux dans tous les domaines du corridor du projet qui ne sont pas touchés par l'examen d'un expert indépendant continue d'examiner poutres contenant de l'acier de pointe soudée. Les conclusions de cet examen seront rendus publics. Nous apprécions la patience du public au cours de ce processus.

Regardez pour plus d'informations au sujet d'une prochaine www.hgparkway.ca d'information publique, où nous allons parler plus sur le plan du paysage finale pour la promenade. Une fois que nous avons une date, heure et lieu finalisé, nous ne manquerons pas de faire connaître au public.

Children's Fest

FUN • FAMILY • ENTERTAINMENT

Rotary Club of Windsor (1918)

Les 21 et 22 septembre au Safety Village

Cette année, le Children's Fest promet une fin de semaine remplie de spectacles et d'activités pratiques excitantes qui feront la joie des enfants de 12 ans et moins.

Le samedi 21 septembre, de 10 h à 17 h ~ Le dimanche 22 septembre, de 11 h à 17 h
Entrée : 5 $ par personne, et GRATUIT pour les enfants de 2 ans et moins!

Notre programme bonifié comprend des activités familiales pour tous les goûts : des sports et des jeux, des expériences scientifiques et des créations artistiques.

La journée de samedi se terminera par une soirée cinéma GRATUITE au parc, où les familles pourront visionner le film Les Bagnoles. Le parc ouvrira à 19 h, et le film commencera au crépuscule.

Pour connaître la liste complète des activités du festival, visitez le site www.childrensfest.ca.

Les profits seront remis à :

Partenaires communautaires :

Partenaires médiatiques :

Cette année, l'équipe du projet de la promenade Herb Gray participera au Children's Fest. Nous serons ravis de vous y rencontrer avec votre famille. Joignez-vous à nous et venez voir le carrefour giratoire nouvellement construit au Safety Village, quelques véhicules lourds utilisés pour la construction de la promenade Herb Gray et biens d'autres attractions. Pour en savoir plus sur cet événement, visité www.childrensfest.com.

Le Safety Village est situé au 7911 Forest Glade Drive, Windsor, Ontario N8T 3R7.

Les visages de la promenade

Pour célébrer la deuxième année de construction de la promenade Herb Gray, nous avons voulu mettre à l'honneur les gens exceptionnels qui travaillent à faire de ce projet une réalité.

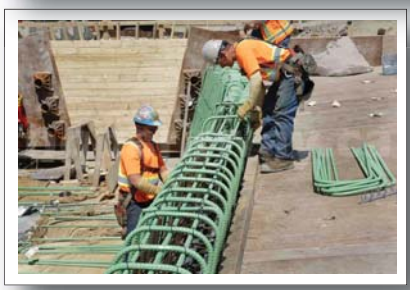

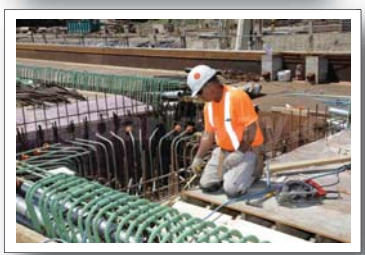

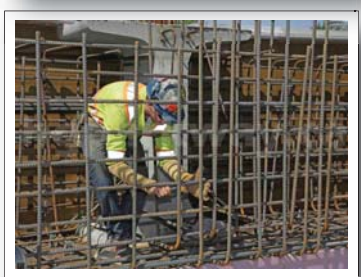

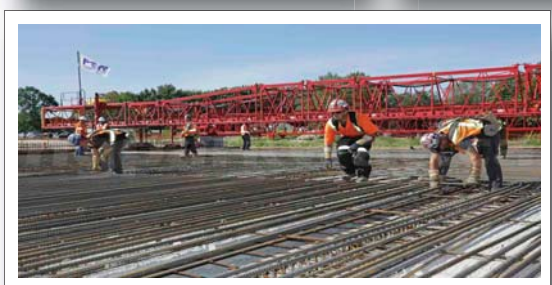

Le coin de Freddie

Salut les gens. C'est Freddie l'arrière de la couleuvre fauve de ma dernière chronique. Tout d'abord, je tiens à remercier tous les tweeps qui ont commencé à me suivre sur Twitter. J'ai apprécié le partage d'informations avec vous depuis que j'ai lancé mon flux Twitter de la Journée mondiale de serpent. J'ai reçu quelques bons commentaires jusqu'ici, y compris une question qui est au centre de la colonne de cette question. On m'a demandé: @ParkwayFreddie, comment peut-on être plus leur aversion pour les serpents? Je ne comprends pas pourquoi tant de gens n'aiment pas les serpents.

Je pense que l'une des meilleures façons d'obtenir sur une aversion pour les serpents est d'en apprendre davantage à leur sujet.

Voici quelques faits rapides sur moi, une couleuvre fauve de l'Est, et mon ami, la couleuvre à la Butler, qui ont tous deux peuvent être trouvés à l'intérieur de la promenade.

- La couleuvre fauve de l'Est et la couleuvre à la Butler sont non venimeux et inoffensifs.
- Les deux espèces sont bénéfiques pour votre communauté. Couleuvre fauve de l'Est, comme moi, sont très importantes parce que nous mangeons rongeurs, comme les souris sylvestres, qui peuvent transporter des maladies qui peuvent être dangereux pour les personnes.
- Les deux espèces sont protégées en vertu de la Loi sur les espèces en voie de disparition, 2007 et c'est la responsabilité de chacun de protéger et de nous respecter.

Vous pouvez en apprendre davantage sur la couleuvre fauve de l'Est et la couleuvre à Butler à l'exposition de la promenade au Canada South Science City (930 Marion Avenue). Un nouveau mur de marque de l'information au sujet de ces serpents a été ajoutée l'écran. Ou une occasion à venir en apprendre davantage sur les serpents et autres espèces menacées se produit le 26 Septembre au Ojibway Nature Centre. Appelez 519-966-5852 pour plus de détails.

Avez-vous une question pour moi? Tweet à @ParkwayFreddie.

Zone des enfants

CANTERBURY ElderCollege
SERVING WINDSOR & ESSEX COUNTY

Venez en apprendre plus sur la promenade Herb Gray!

Le cours commence en octobre

Vous aimeriez en savoir plus sur la promenade Herb Gray et sur les dessous de ce vaste projet de construction? Inscrivez-vous au cours offert par le Canterbury ElderCollege pour explorer les coulisses du projet. Le cours se donnera en trois séances qui auront lieu les mercredis, du 2 au 16 octobre 2013.

Garfield Dales, le chef du Bureau de l'exécution du projet du ministère des Transports, ainsi que les membres de l'équipe du projet seront présents pour offrir une vue détaillée de cette vaste entreprise qui se classe au 30e rang des 100 meilleurs projets d'infrastructures au Canada en 2013.

Pour obtenir plus de renseignements ou pour vous inscrire à ce cours, veuillez composer le 519 253 3000.

Balayez le code à barres avec votre téléphone intelligent pour voir les plus récentes photos aériennes sur Flickr. Ou encore, rendez-vous à www.flickr.com/hgparkway.

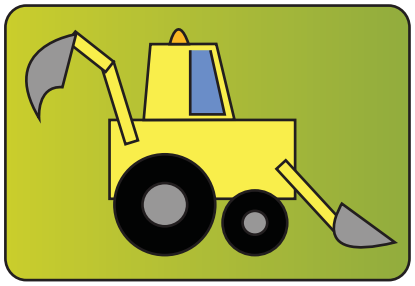

Chantier de construction

Construis ta propre excavatrice!

Matériel :
1 feuille de papier de construction
Des ciseaux
De la colle

****Demande toujours à un adulte de t'aider pour utiliser les ciseaux.**

Instructions :
Découpe toutes les formes. Colle-les ensemble sur la feuille de papier de construction pour former ton excavatrice, comme dans l'image ci-dessus.

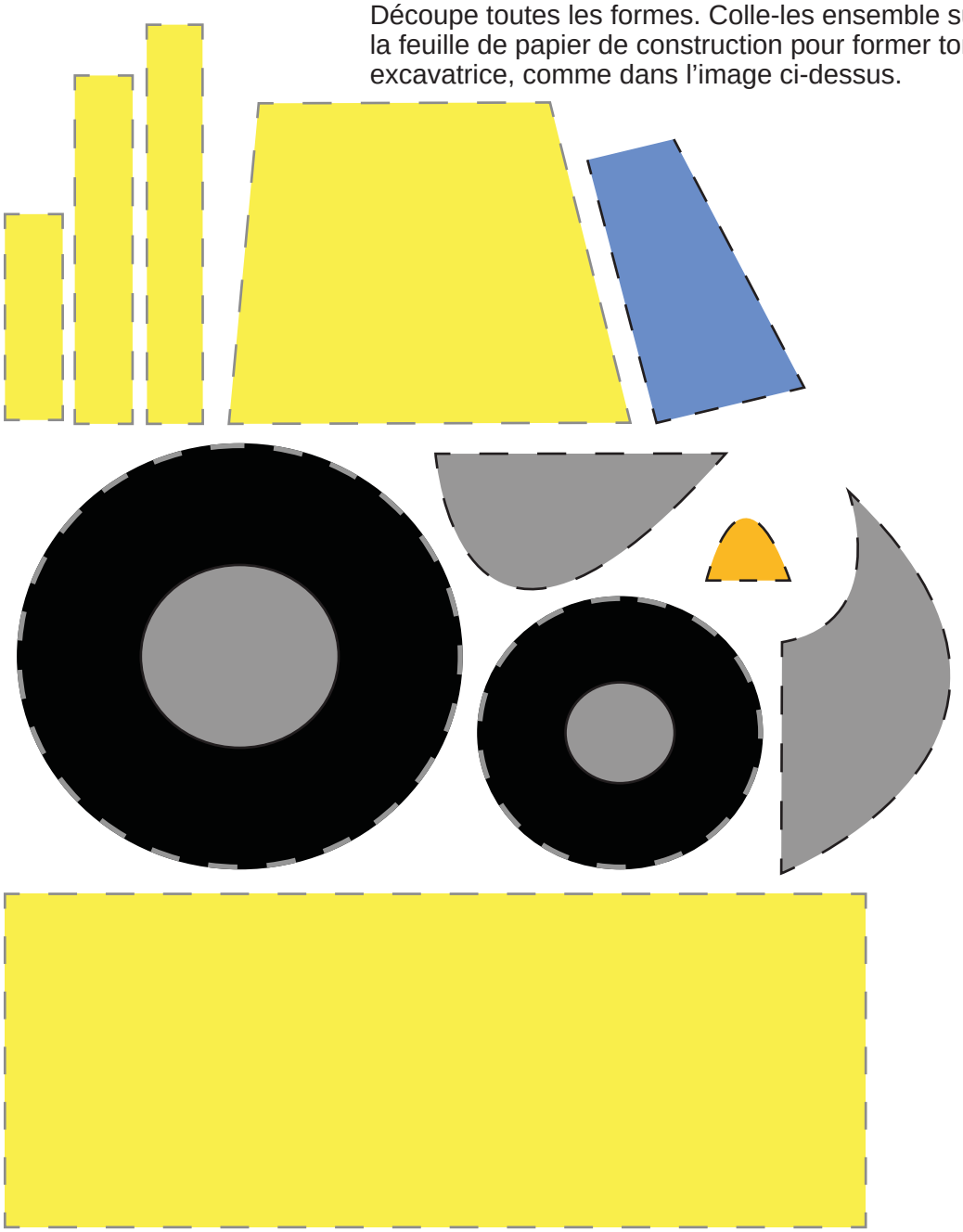

- www.hgparkway.ca
- www.facebook.com/hgparkway
- www.twitter.com/promenade_hg
- www.twitter.com/ParkwayFreddie
- www.flickr.com/hgparkway
- www.youtube.com/hgparkway
- www.pinterest.com/hgparkway
- www.linkedin.com

Voici différentes pages que vous pouvez consulter pour vous tenir au courant :

Bureau de la liasion publique
2187 rue Huron Church
Bureau 340 A
Windsor, ON N9C 2L8
hgp-plo@wemg.ca
1-877-937-5929

Ministère des Transports
949, avenue McDougall
bureau 200
Windsor, ON N9A 1L9
detroit.river@ontario.ca